

ROUTE  
14 KILOMETER

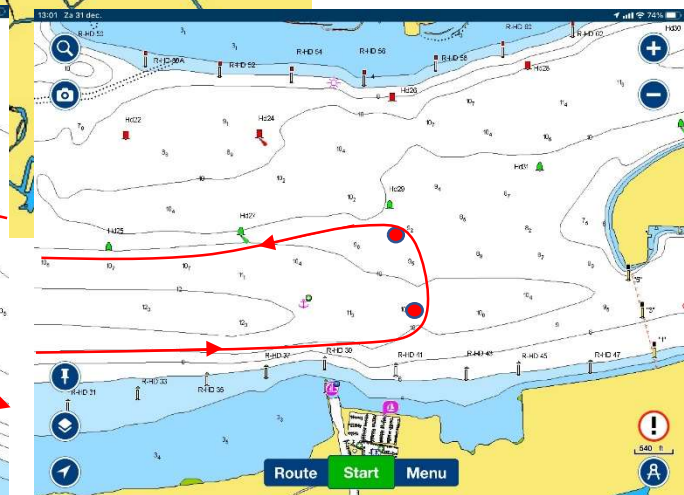
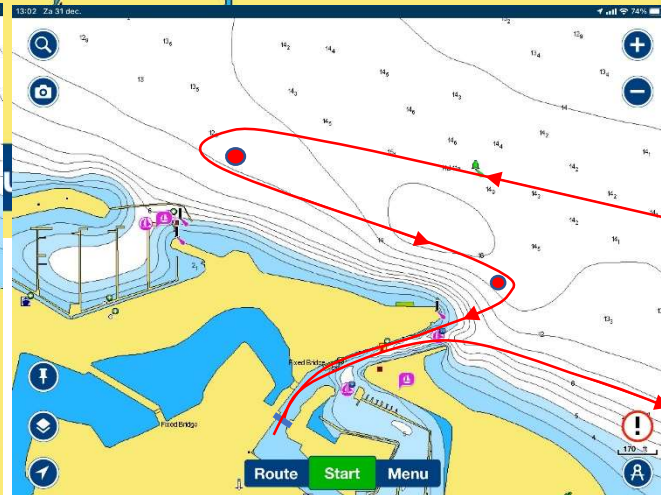

### **Wat te doen bij een calamiteit op het water:**

De wedstrijdleiding en reddingsbrigade varen mee.  
Rijkswaterstaat en de waterpolitie zijn op de hoogte van de Slag om Willemstad.

### **Wat doe jij in geval van nood:**

- Blijf kalm
- Bel **112** bij een levensbedreigende situatie (hartaanval/beroerte/breuk).

**Meld:** Slag om Willemstad en geef je bootnaam en/of startnummer.  
De ambulance komt naar de binnenhaven van Willemstad  
(bij de wedstrijdleiding).

**Echter:** als de afstand naar de haven van Noordschans kleiner is daar naar toe varen.

- Steek minimaal 2 riemen omhoog en maak een kruis
- Bel het noodnummer geef je startnummer en positie door.

### **Voor minder spoedeisende hulp:**

Ga naar de EHBO post op de kade in de haven van Willemstad.

**NOODNUMMER :**